alicantedreamhomes
www.alicantedreamhomes.com

Land in Salinas -

Ref: IVD13788

Preis €45.000

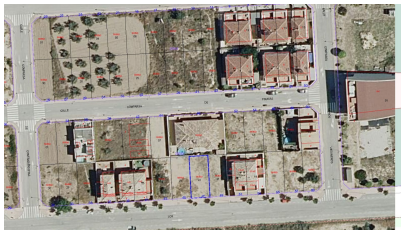

Art der Immobilie : Land

Grundstücksfläche : 488 m²

Standort : Salinas

Schlafzimmer : 0

Badezimmer : 0

Verwirklichen Sie Ihren Traum im ländlichen Spanien!
Wir sind stolz, diese beiden großen, bebaubaren Grundstücke zum Verkauf anbieten zu können. Es handelt sich um städtische Grundstücke im Dorf Salinas. Beide liegen in der Stadt, haben also Zugang zu Strom, Trinkwasser und Kanalisation und liegen an asphaltierten Straßen. Da sie zentral liegen, haben sie einfachen Zugang zu allen Dienstleistungen von Salinas, darunter 5 Bars und Restaurants, ein kleiner Supermarkt usw., und nur 5 Autominuten von der Stadt Sax mit 4 großen Supermärkten usw. entfernt.
Grundstück A (Gelb): C. de los Músicos, Salinas, 03638
3 städtische Grundstücke – Gesamtfläche 488 m²
Diese drei Grundstücke sind ideal nach Süden ausgerichtet und haben durch ihre Lage am Rande des Dorfes den Vorteil, städtisch zu sein und eine ländliche Aussicht zu haben.
Preis: 65.000 € (für alle drei)
Grundstück B (Grün): C. Comparsa de Piratas, Salinas, 03638
2 städtische Grundstücke – Gesamtfläche 335 m²
Diese beiden Grundstücke liegen eine Straße von den anderen drei entfernt und haben daher ein eher „städtisches“ Flair. Die Grundstücke auf beiden Seiten sind derzeit Felder, sodass Sie an den Seiten Platz haben.
Preis 45.000 € (für beide)