alicantedreamhomes
www.alicantedreamhomes.com

2 Schlafzimmer Wohnung in Javea

Ref: ELS9016

Preis €260.000

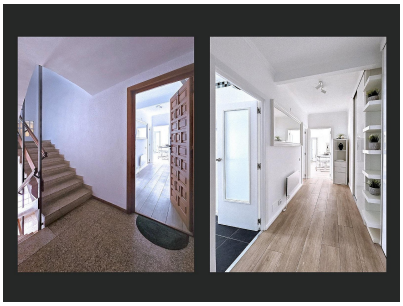

Art der Immobilie :	Wohnung	**Schwimmbad :**	Kein Pool	**Hausbereich :**	90 m²
Standort :	Javea	**Garten :**	Kein Garten	**Flughafen :**	25 min
Bereich :	Alicante	**Orientierung :**	Ost	**Strand :**	2 min
Schlafzimmer :	2	**Ansichten :**	N / A	**Stadt :**	5 min
Badezimmer :	2	**Parken :**	Garage	**Golf :**	10 min

- ✔ Schnelles Internet & Telefon
- ✔ Netzstrom
- ✔ Leitungswasser
- ✔ Zentralheizung
- ✔ Doppelverglasung
- ✔ Zu Fuß in die Stadt
- ✔ Zu Fuß erreichbar - Restaurant / Bar
- ✔ Nicht möbliert - Nach Vereinbarung
- ✔ Kanalisation

Diese sehr gut präsentierte 2-Zimmer-Wohnung im beliebten Arenal ist nur einen kurzen Spaziergang von allen Annehmlichkeiten entfernt, der spektakuläre Strand mit der Blauen Flagge ist nur 2 Gehminuten entfernt.
Die Wohnung im 1. Stock besteht aus einer Eingangshalle mit eingebauten Lagerschränken, Küche, separater Waschküche, Schlafzimmer mit eigenem Bad, Wohn-Esszimmer mit Balkon und einem Hauptschlafzimmer mit großem Bad und wurde in den letzten 2 Jahren komplett renoviert.
Glasfaser 300 ist angeschlossen.
Ein überdachter Parkplatz ist im Preis inbegriffen.
Draußen gibt es gepflegte Gemeinschaftsgärten mit Zugang zum Arenal-Strand, der nur 150 m zu Fuß entfernt ist. Das Anwesen eignet sich hervorragend für die Sommervermietung. Die Gemeinschaft profitiert von einem 24-Stunden-Hausmeister, der vor Ort lebt. Möbel verhandelbar.

alicantedreamhomes@gmail.com www.alicantedreamhomes.com 0034 645 746 176