alicantedreamhomes
www.alicantedreamhomes.com

Appartement de 2 chambres à Javea

Ref: ELS9016

Prix €260.000

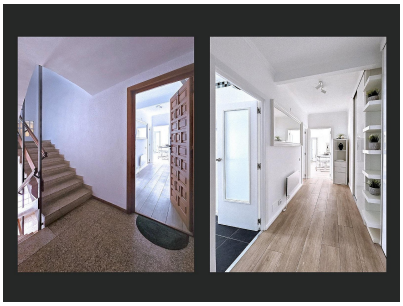

Type de propriété : Appartement

Lieu : Javea

Région : Alicante

Des chambres : 2

Salles de bain : 2

Piscine : Pas de piscine

Jardin : Pas de jardin

Orientation : est

Vues : N / A

Parking : Garage

Zone de la maison : 90 m²

Aéroport : 25 min

plage : 2 min

Ville : 5 min

Le golf : 10 min

- Internet rapide et téléphone
- Chauffage central
- À distance de marche - Restaurant / Bar
- Réseau électrique
- Double vitrage
- Non Meublé - Par Négociation
- Eau de ville
- À distance de marche de la ville
- Tout à l'égout

Cet appartement de 2 chambres très bien présenté dans le populaire Arenal est à quelques pas de toutes les commodités, la spectaculaire plage Pavillon Bleu est à seulement 2 minutes à pied.
L'appartement situé au 1er étage se compose d'un hall d'entrée avec placards de rangement intégrés, cuisine, buanderie séparée, chambre avec salle de bains, salon-salle à manger avec balcon et une chambre principale avec grande salle de bains et a été entièrement rénové au cours des 2 dernières années.
La fibre optique 300 est connectée.
Une place de parking couverte est incluse dans le prix.
A l'extérieur, il y a des jardins communautaires bien entretenus donnant accès à la plage de l'Arenal qui se trouve à seulement 150 m à pied. La propriété est excellente pour les locations d'été. La communauté bénéficie d'un gardien 24h/24 qui vit sur place. Meubles négociables.

alicantedreamhomes@gmail.com www.alicantedreamhomes.com 0034 645 746 176